



COMMUNE DE CABASSE

Place de la République
83340 CABASSE

**PROCEDURES D'AUTORISATION ET DE DECLARATION D'UTILITE
PUBLIQUE (DUP) DU FORAGE DES BREGUIERES DESTINES A LA
CONSOMMATION HUMAINE**



DOSSIER D'ENQUÊTE PUBLIQUE

SOUS-DOSSIER « ASPECT CODE DE L'EXPROPRIATION »



SUIVI DU DOCUMENT :
13210097-ER1-ETU-ME-1-029

Indice	Établi par :	Approuvé par :	Le :	Objet de la révision :
A	N.BEAUDROIT	F.VADON	30/09/2021	Etablissement
B	F.VADON	A.MARTY	14/09/2023	Modification suite remarques de la Préfecture

ÉTAT PARCELLAIRE - PÉRIMÈTRE DE PROTECTION IMMÉDIATE
Captage des Bréguières

PROPRIÉTAIRES RÉELS TERRIER N°001

Propriétaire BUREAU D'AIDE SOCIALE , N°SIREN 268301496 Non inscrit au RCS CCAS Mairie Place de la République 83 340 CABASSE	

DÉSIGNATION CADASTRALE

Parcelles				Superficies en m²			
Section	Parcelle	Voie ou lieu dit	Nature	Commune	Contenance m²	Emprise à acquérir	Hors Emprise acquisition
E	128	Les breguières	Taillis	CABASSE	4771	1568	3203

ORIGINES DE PROPRIÉTÉ

- Origine antérieure au 1er janvier 1956
-
-
-
-

ÉTAT PARCELLAIRE - PÉRIMÈTRE DE PROTECTION RAPPROCHÉE
Captage des Bréguières

PROPRIETARIES REELS

TERRIER N°001

Propriétaire
BUREAU D'AIDE SOCIALE CCAS
N°SIREN 268301496 Non inscrit au RCS
Mairie
Place de la République 83 340 CABASSE

DESIGNATION CADASTRALE

Section	Parcelle	Parcelles			Superficies en m²		
		Voie ou lieudit	Nature	Commune	Contenance m²	Emprise de la servitude	Hors Emprise servitude
E	128	Les breguières	Taillis	CABASSE	4771	3203	1568
E	372	La selle	Lande	CABASSE	25510	25510	0

ORIGINES DE PROPRIÉTÉ

- Origine antérieure au 1er janvier 1956

-

-

PROPRIETAIRES REELS

TERRIER N°002

Prop. Indivis
ABRAHAM Mahé Germaine Célibataire majeure
née le 27/01/2000 à LA SEYNE SUR MER (83)
La Bouissière
83 340 CABASSE

Prop. Indivis
HODIMONT Romain Robert Eugène Célibataire majeur
né le 14/010/1991 à SAINT RAPHAËL (83)
La Bouissière
83 340 CABASSE

DESIGNATION CADASTRALE

Section	Parcelles			Nature	Commune	Contenance m ²	Superficies en m ²	
	Parcelle	Voie ou lieudit					Emprise de la servitude	Hors Emprise servitude
E	389	La selle		Taillis	CABASSE	5564	5564	0
E	390	La selle		Verges	CABASSE	3306	3306	0
E	397	La selle		Taillis	CABASSE	4880	4880	0

ORIGINES DE PROPRIÉTÉ

- Acquisition du 21/04/2020, Me CARRE, publiée le 24/04/2020, Vol.2020P n°3301

-

-

PROPRIETAIRES REELS

TERRIER N°003

Propriétaire
RENAULT Christian André
né le 06/03/1960 à CHAMPIGNY SUR MARNE (94)
23, Rue sous Claistre
83340 CABASSE

DESIGNATION CADASTRALE

Section	Parcelles				Superficies en m ²		
	Parcelle	Voie ou lieudit	Nature	Commune	Contenance m ²	Emprise de la servitude	Hors Emprise servitude
E	375	La selle	Bois	CABASSE	3497	3497	0
E	376	La selle	Taillis	CABASSE	6473	6473	0
E	537	La selle	Taillis	CABASSE	6003	6003	0
E	377	La selle	Sol	CABASSE	30	30	0

ORIGINES DE PROPRIÉTÉ

- Acquisition du 30/04/2021, Me BERNARD, publiée le 18/05/2021, Vol.2021P n°11922

-

-

PROPRIETAIRES REELS

TERRIER N°004

Propriétaire
AMBARD Jeanne Émilienne épouse MARTEL Marcel
née le 02/09/1936 à CABASSE (83)
28 avenue Charles Gaou
83 170 TOURVES

Prop. Indivis
AMBARD Joseph, Fernand époux MARCEL
né le 22/03/1926 à CARCES (83)
La Breguiere
83 670 FOX AMPHOUX

DESIGNATION CADASTRALE

Section	Parcelles			Superficies en m²			
	Parcelle	Voie ou lieu-dit	Nature	Commune	Contenance m²	Emprise de la servitude	Hors Emprise servitude
E	392	La selle	Taillis	CABASSE	15160	15160	0

ORIGINES DE PROPRIÉTÉ

- Attestation après décès du 11/08/1978, Me MARTIN, publiée le 18/09/1978, Vol.2039 n°3
- Partage des 17,20 et 21/09/1983, Me ROUSSEAU, publié le 16/11/1983, Vol.4111 n°6
- AMBARD Joseph né le 22/03/1926 est décédé le 14/07/2000

PROPRIETAIRES REELS

TERRIER N°005

Prop. Indivis
ARDUS Rita épouse FANTINO Marcel
née le 22/05/1944 à POTINVILLE en TUNISIE
463 chemin de Taurens
83 140 SIX FOURS LES PLAGES

Prop. Indivis
FANTINO Marcel Louis Joseph époux ARDIUS Rita
né le 09/05/1941 à TOULON (83)
463 chemin de Taurens
83 140 SIX FOURS LES PLAGES

DESIGNATION CADASTRALE

Section	Parcelles			Nature	Commune	Contenance m ²	Superficies en m ²	
	Parcelle	Voie ou lieudit					Emprise de la servitude	Hors Emprise servitude
E	387	La selle		Verges	CABASSE	3130	3130	0
E	388	La selle		Taillis	CABASSE	1890	1890	0

ORIGINES DE PROPRIÉTÉ

- Acquisition du 24/03/1990, Me ATHENOUX, publiée le 02/05/1990, Vol.90P n°3582

- Attestation rectificative publiée le 30/08/1990, Vol.90P n°6940

PROPRIETAIRES REELS

TERRIER N°006

Prop. Indivis BAGNIS Didier Jean François époux BALDENWECK Cristel né le 27/05/1965 à BRIGNOLES (83) Villa Fleurie - Route de Besse Le Village 83 340 CABASSE	Prop. Indivis BALDENWECK Cristel Luce épouse BAGNIS Didier née le 09/11/1953 à DOLE (39) Villa Fleurie - Route de Besse Le Village 83 340 CABASSE
--	--

DESIGNATION CADASTRALE

Section	Parcelles			Nature	Commune	Contenance m ²	Superficies en m ²	
	Parcelle	Voie ou lieudit					Emprise de la servitude	Hors Emprise servitude
E	158	La selle		Taillis	CABASSE	1085	1085	0
E	155	La selle		Taillis	CABASSE	1920	1920	0

ORIGINES DE PROPRIÉTÉ

- Parcelle E155 : Acquisition du 04/12/2015, Me PORCEL, publiée le 17/12/2015, Vol.2015P n°10216

- Parcelle E158 : Acquisition du 05/02/2016, Me VAUCHELLE, pub. le 19/02/2016, Vol.2016P n°1430

PROPRIETAIRES REELS

TERRIER N°007

Propriétaire
BAIN Nicole Jane Anne Marie épouse FERRI
 née le 25/07/1936 à CABASSE (83)
 6 place de la République
 83 340 CABASSE

DESIGNATION CADASTRALE

Parcelles			Superficies en m ²				
Section	Parcelle	Voie ou lieu dit	Nature	Commune	Contenance m ²	Emprise de la servitude	Hors Emprise servitude
E	365	Le cros du dran	Taillis	CABASSE	3580	3580	0

ORIGINES DE PROPRIÉTÉ

- Attestation après décès du 19/09/1983, Me BISCALDI, publiée le 21/10/1983, Vol.4084 n°10
- Partage du 02/06/1986, Me BISCALDI, publié le 02/07/1986, Vol.86P n°1817

PROPRIETAIRES REELS

TERRIER N°008

Propriétaire
BARET Raphaël Marc Michel époux CAMILLERI Michelle
né le 10/10/1957 à CABASSE (83)
111 avenue Claude Debussy
03 100 MONTLUÇON

DESIGNATION CADASTRALE

Section	Parcelles			Nature	Commune	Contenance m ²	Superficies en m ²	
	Parcelle	Voie ou lieudit					Emprise de la servitude	Hors Emprise servitude
E	129	Les breguières	Taillis	CABASSE	8269	8269	0	
E	132	Les breguières	Taillis	CABASSE	7172	7172	0	
E	144	La selle	Taillis	CABASSE	4940	4940	0	

ORIGINES DE PROPRIÉTÉ

- Attestation après décès du 28/08/2013, Me SOURDILLE-RENAUD, publiée le 17/09/2013, Vol.2013P n°7345

- Attestation rectificative publiée le 04/10/2013, Vol.2013P n°7781

- Usufruit éteint suite au décès de M.BARET né le 20/07/1929

PROPRIETAIRES REELS

TERRIER N°009

Propriétaire
BERARD Alain Albert Charles époux MARTINO Ginette
 né le 06/04/1942 à CABASSE (83)
 5 impasse du Clos
 83 340 CABASSE

DESIGNATION CADASTRALE

Section	Parcelles			Superficies en m ²			
	Parcelle	Voie ou lieu-dit	Nature	Commune	Contenance m ²	Emprise de la servitude	Hors Emprise servitude
E	130	Les breguières	Taillis	CABASSE	2210	2210	0

ORIGINES DE PROPRIÉTÉ

- Donation du 24/09/1981, Me MARTIN, publiée le 13/10/1981, Vol.3260 n°25

-

-

PROPRIETAIRES REELS

TERRIER N°010

Propriétaire
BERTHE Michel Jean Eugène époux ROMOR Liliane
 né le 21/11/1937 à TOULON (83)
 141 boulevard Bourcier
 83 200 TOULON

DESIGNATION CADASTRALE

Section	Parcelles			Superficies en m ²			
	Parcelle	Voie ou lieudit	Nature	Commune	Contenance m ²	Emprise de la servitude	Hors Emprise servitude
E	406	Les courcois	Taillis	CABASSE	16770	16770	0

ORIGINES DE PROPRIÉTÉ

- Donation du 18/12/1985, Me BOYER, publié le 22/04/1986, Vol.86P n°47
- Attestation rectificative du 04/06/1986, Me BOYER, publié le 09/06/1986, Vol.86P n°1175

PROPRIETAIRES REELS

TERRIER N°011

Prop. Indivis
BONNET Hervé Louis époux GAVOTY Roselyne
né le 09/10/1961 à LYON (69)
Candummy
83 340 CABASSE

Prop. Indivis
GAVOTY Roselyne Marie-Magdelaine épouse BONNET Hervé
née le 06/02/1963 à MARSEILLE (13)
Candummy
83 340 CABASSE

DESIGNATION CADASTRALE

Section	Parcelles			Nature	Commune	Contenance m ²	Superficies en m ²	
	Parcelle	Voie ou lieudit					Emprise de la servitude	Hors Emprise servitude
E	588	Le cros du dran		Taillis	CABASSE	185005	19396	165609
E	363	Le cros du dran		Taillis	CABASSE	11810	11810	0
E	364	Le cros du dran		Sol	CABASSE	40	40	0

ORIGINES DE PROPRIÉTÉ

- Acquisition du 22/12/2011, Me RAVANAS, publiée le 17/01/2012, Vol.2012P n°514

- Apport à communauté universelle du 23/12/2019, Me LAFONT, publié le 23/04/2020, Vol.2020P N°3283

PROPRIETARIES REELS

TERRIER N°012

Prop. Individis	Prop. Individis	Prop. Individis
CORNIGLION Anne Marie-José épouse VALETTE Pierre née le 17/03/1947 à ISSOUDUN (36) La Petugue 50 impasse des Oliviers 83 140 SIX FOURS LES PLAGES	CORNIGLION Catherine Lydie épouse JANDAURECK Philippe née le 04/03/1959 à LA SEYNE SUR MER (83) 8 rue Camille Pietri 20 110 PROPRIANO	CORNIGLION Ernest Joseph Jean époux FORESTIER Geneviève né le 13/05/1948 à ISSOUDUN (83) Le Veronese Bt 2 30 boulevard de la Corse Tésistante 83 500 LA SEYNE SUR MER
Prop. Individis CORNIGLION Michel Célibataire majeur né le 21/04/1951 à ISSOUDUN (83) ATTIAM 21.1 chemin des Negadoux - 83 140 SIX FOURS LES PLAGES		

DESIGNATION CADASTRALE

Parcelles				Superficies en m ²			
Section	Parcelle	Voie ou lieudit	Nature	Commune	Contenance m ²	Emprise de la servitude	Hors Emprise servitude
E	581	La selle	Taillis	CABASSE	1980	1980	0

ORIGINES DE PROPRIÉTÉ

- Attestation après décès du 09/07/2001, Me GRANET, publiée le 25/07/2001, Vol.2001P n°8009
- Attestation après décès du 17/05/2021, Me GRANET, en cours de publication sous le n° d'archivage provisoire 8304P02 P12384
- Usufruit éteint suite au décès des donateurs

14/09/2023

PROCÉDURES D'AUTORISATION ET DE DECLARATION D'UTILITE PUBLIQUE (DUP)
DU FORAGE DES BRÉGUIÈRES - COMMUNE DE CABASSE (83)
ÉTAT PARCELLAIRE – PÉRIMÈTRE DE PROTECTION RAPPROCHÉE

PROPRIETAIRES REELS

TERRIER N°013

Propriétaire
BRUN Catherine Dominique épouse MEGE Patrick
née le 10/04/1952 à TOULON (83)
Groupe St Joseph BT A1
62 avenue Louis Laure 83 160 LA VALETTE DU VAR

DESIGNATION CADASTRALE

Section	Parcelles			Superficies en m ²			
	Parcelle	Voie ou lieu-dit	Nature	Commune	Contenance m ²	Emprise de la servitude	Hors Emprise servitude
E	143	La selle	Taillis	CABASSE	8940	8940	0

ORIGINES DE PROPRIÉTÉ

- Attestation après décès du 11/06/2002, Me SALPHATI, publiée le 08/07/2002, Vol.2002P n°7098

-

-

PROPRIETAIRES REELS

TERRIER N°014

Prop. Indivis BRUN Cécile Ginette Mauricette épouse PONZO Gil née le 01/08/1968 à BRIGNOLES (83) 45 rue Pasteur - 83 340 CABASSE	Prop. Indivis BRUN Jean-Louis Claude Christian né le 12/07/1973 à BRIGNOLES (83) Quartier Neuf 200 DRABOUX 83 340 CABASSE
---	--

DESIGNATION CADASTRALE

Section	Parcelles			Superficies en m ²			
	Parcelle	Voie ou lieudit	Nature	Commune	Contenance m ²	Emprise de la servitude	Hors Emprise servitude
E	367	La selle	Taillis	CABASSE	5550	5550	0

ORIGINES DE PROPRIÉTÉ

- Attestation après décès du 12/10/2007, Me BRANDT, publiée le 31/10/2007, Vol.2007P n°10924
- Usufruit éteint suite au décès de Mme PIGNON, née le 17/11/1921

PROPRIETAIRES REELS

TERRIER N°015

Prop. Indivis CARIVENC Bernard Gérard Daniel époux SAUZE-ROGERE Valérie né le 25/01/1959 à TOULON (83) Les Nympeas 6 825 chemin du Jonquet 83 200 TOULON	Prop. Indivis CARIVENC Mireille Rose Marie épouse BIGNON Jacques née le 27/10/1962 à TOULON (83) L'Oasis 115 allée des Palmiers 83 130 LA GARDE
--	--

DESIGNATION CADASTRALE

Parcelles				Superficies en m ²			
Section	Parcelle	Voie ou lieudit	Nature	Commune	Contenance m ²	Emprise de la servitude	Hors Emprise servitude
E	369	La selle	Taillis	CABASSE	4950	4950	0

ORIGINES DE PROPRIÉTÉ

- Attestation après décès du 10/08/1999, Me BISCALDI, publiée le 26/08/1999, Vol.99P n°8212
- Attestation après décès du 13/04/2018, Me MIGNON-GUZMANN, publiée le 19/04/2018, Vol.2018P n°3452

PROPRIETAIRES REELS

TERRIER N°016

Prop. Indivis CAVALLE Jean-Pierre Germain Jacques époux SAMSON Mauricette né le 20/08/1938 à DRAGUIGNAN Robiens 83 340 CABASSE	Prop. Indivis SAMSON Mauricette Hélène Raymonde épouse CAVALLE Jean-Pierre née le 05/04/1952 à HONFLEUR (14) Robiens 83 340 CABASSE
--	---

DESIGNATION CADASTRALE

Parcelles				Superficies en m ²			
Section	Parcelle	Voie ou lieudit	Nature	Commune	Contenance m ²	Emprise de la servitude	Hors Emprise servitude
E	533	La selle	Taillis	CABASSE	6577	6577	0
E	586	La selle	Taillis	CABASSE	590	590	0

ORIGINES DE PROPRIÉTÉ

- Acquisition des 27/04 et 14/06/1974, Me MARTIN, publiée le 28/06/1974, Vol.757 n°21

-
-

PROPRIETAIRES REELS

TERRIER N°017

Propriétaire
CAY Victorine Cécile Anne Marie épouse LEJEUNE
 née le 10/10/1929 à SAINT SAUVEUR (06)
 Les Alizés
 3 rue Camille Claudel 69 800 SAINT PRIEST

DESIGNATION CADASTRALE

Section	Parcelles			Superficies en m ²			
	Parcelle	Voie ou lieu-dit	Nature	Commune	Contenance m ²	Emprise de la servitude	Hors Emprise servitude
E	133	Les breguières	Taillis	CABASSE	9578	9578	0

ORIGINES DE PROPRIÉTÉ

- Partage du 30/01/1987, Me RINALDI, publié le 27/04/1987, Vol.87P n°2813

-

-

PROPRIETAIRES REELS

TERRIER N°018

Usufruitière CHARTON Gisèle Gaby Françoise épouse GILLOT née le 06/09/1933 à ANTIBES (06) 12 rue du Docteur Feraud 06 800 CAGNES SUR MER	Nue-prop. GILLOT Isabelle Thérèse Henriette Célibataire majeure née le 31/01/1963 à MENTON (06) Villa Alexandra 2 avenue de Gien 06 000 NICE
---	--

DESIGNATION CADASTRALE

Parcelles			Superficies en m ²				
Section	Parcelle	Voie ou lieu dit	Nature	Commune	Contenance m ²	Emprise de la servitude	Hors Emprise servitude
E	553	La selle	Verger	CABASSE	1410	623	787

ORIGINES DE PROPRIÉTÉ

- Donation-partage du 31/01/1994, Me FERAUD, publiée le 04/03/1994, Vol.94P n°1912

-

-

PROPRIETAIRES REELS

TERRIER N°019

Prop. Indivis
CHENET Sophie Marthe Marie épouse CHAVASSIEUX Patrick
 née le 18/06/1959 à FECAMP (76)
 5 rue de la Fontaine
 21 220 CHAMBOLLE-MUSIGNY

Prop. Indivis
CHENET Vincent Célibataire majeur
 né le 13/08/1960 à FECAMP (76)
 10 rue Louis Roguet
 45 000 ORLEANS

DESIGNATION CADASTRALE

Section	Parcelles			Nature	Commune	Contenance m ²	Superficies en m ²	
	Parcelle	Voie ou lieudit					Emprise de la servitude	Hors Emprise servitude
E	149	La selle		Taillis	CABASSE	7650	7650	0
E	371	La selle		Taillis	CABASSE	12820	12820	0
E	403	Les courcois		Taillis	CABASSE	5020	5020	0

ORIGINES DE PROPRIÉTÉ

- Donation du 31/10/2018, Me GUERIN PEROZ, publiée le 03/12/2018, Vol.2018P n°11076

-

-

PROPRIETAIRES REELS

TERRIER N°020

Prop. Indivis WIATR Brigitte Monique Célibataire majeure née le 01/11/1953 à DOUAI (59) 2 Lot. Le Roumanille 84 260 SARRIANS	Prop. Indivis WIATR Patricia Célibataire majeure née le 22/03/1952 à DOAI (59) 252 rue Gustave Flaubert - 84 200 CARPENTRAS
---	---

DESIGNATION CADASTRALE

Section	Parcelles			Superficies en m ²			
	Parcelle	Voie ou lieudit	Nature	Commune	Contenance m ²	Emprise de la servitude	Hors Emprise servitude
E	585	La selle	Taillis	CABASSE	5800	5800	0

ORIGINES DE PROPRIÉTÉ

- Attestation après décès du 26/07/1985, Me SORRENTINO, publiée le 06/03/1996, Vol.96P n°2014
- Usufruit éteint suite au décès de Mme CHERQUEFOSSE née le 24/01/1928

PROPRIETAIRES REELS

TERRIER N°021

Propriétaire
DAUPHIN Jean Louis Gérard Léonce époux NIVIERE Léonie
né le 13/04/1943 à CABASSE (83)
7 place Victor Hugo
83 340 CABASSE

DESIGNATION CADASTRALE

Section	Parcelles			Superficies en m ²			
	Parcelle	Voie ou lieu-dit	Nature	Commune	Contenance m ²	Emprise de la servitude	Hors Emprise servitude
E	153	La selle	Taillis	CABASSE	4000	4000	0

ORIGINES DE PROPRIÉTÉ

- Donation-partage du 04/07/1981, Me MARTIN, publiée le 27/07/1981, Vol.3176 n°4

-

-

PROPRIETAIRES REELS

TERRIER N°022

Prop. Indivis DEGIOANNI Bernadette Gernaine Renée épouse VERDUCCI née le 26/05/1941 à CABASSE (83) Route de Brignoles 63 rue Pasteur 83 340 CABASSE	Prop. Indivis VERDUCCI Philippe Laurent Célibataire majeur né le 09/05/1964 à BRIGNOLES (83) 2 rue Portail Sourm - 83 340 CABASSE	Prop. Indivis VERDUCCI Marguerite Denise épouse MATTEUCCI Robert née le 22/07/1951 à CARCES (83) Lot. Des Genets n°10 627 route de Janas 83 500 LA SEYNE SUR MER
Prop. Indivis TORRELLI Vanessa Denise Céline Célibataire majeure née le 29/03/1982 à OLLIOULES (83) 55 impasse Frères Bonifay 83 200 TOULON	Prop. Indivis TORRELLI Nicolas Renan Philippe Célibataire majeur né le 26/11/1994 à OLLIOULES (83) 250 chemin de la Chapelle Notre Dame 83 200 TOULON	Prop. Indivis TORRELLI Lisa Nathalie Adeline Célibataire majeure née le 07/08/1994 à OLLIOULES (83) 295 chemin du Château Rose 83 200 TOULON

DESIGNATION CADASTRALE

Parcelles			Superficies en m ²				
Section	Parcelle	Voie ou lieudit	Nature	Commune	Contenance m ²	Emprise de la servitude	Hors Emprise servitude
E	147	La selle	Taillis	CABASSE	5280	5280	0
E	148	La selle	Terre	CABASSE	2650	2650	0
E	398	La selle	Taillis	CABASSE	3640	3640	0

ORIGINES DE PROPRIÉTÉ

- Pour les CTS DEGIOANNI/VERDUCCI : Attestation après décès du 16/01/2012, Me CHARLES, publiée le 03/02/2012, Vol.2012P n°1243
- Pour les CTS VERDUCCI/TORRELLI : Attestation après décès du 19/11/2019, Me TEUMA, publiée le 26/11/2019, Vol.2019P n°11488

14/09/2023

PROCÉDURES D'AUTORISATION ET DE DECLARATION D'UTILITE PUBLIQUE (DUP)
DU FORAGE DES BRÉGUIÈRES - COMMUNE DE CABASSE (83)
ÉTAT PARCELLAIRE – PÉRIMÈTRE DE PROTECTION RAPPROCHÉE

PROPRIETAIRES REELS

TERRIER N°023

Propriétaire
SERVICE DES DOMAINES
BP 561
83 054 TOULON CEDEX

DESIGNATION CADASTRALE

Section	Parcelle	Parcelles			Superficies en m ²		
		Voie ou lieudit	Nature	Commune	Contenance m ²	Emprise de la servitude	Hors Emprise servitude
E	394	La selle	Bois	CABASSE	890	890	0
E	385	La selle	Bois	CABASSE	6090	6090	0

ORIGINES DE PROPRIÉTÉ

- Origine antérieure au 1er janvier 1956

-

-

PROPRIETAIRES REELS

TERRIER N°024

Propriétaire
EXCOFFON Bernard Jean-Pierre époux BLACHON Marie
 né le 20/05/1948 à LE LUC (83)
 1 lot. La Petite Garrigue
 202 chemin de la Garrigue 83 300 DRAGUIGNAN

DESIGNATION CADASTRALE

Section	Parcelles			Superficies en m ²			
	Parcelle	Voie ou lieudit	Nature	Commune	Contenance m ²	Emprise de la servitude	Hors Emprise servitude
E	386	La selle	Taillis	CABASSE	7302	7302	0

ORIGINES DE PROPRIÉTÉ

- Donation-Partage du 26/11/2015, Me LAFONT, publiée le 14/12/2015, Vol.2015P n°10085

- Attestation rectificative publiée le 14/01/2016, Vol.2016P n°322

PROPRIETARIES REELS

TERRIER N°025

Propriétaire
EXCOFFON Germaine Gisèle Odette épouse SALVAT Joseph
 née le 04/02/1926 à CABASSE (83)
 Rue du Gleysia
 64 530 GER

DESIGNATION CADASTRALE

Section	Parcelles			Superficies en m ²			
	Parcelle	Voie ou lieu-dit	Nature	Commune	Contenance m ²	Emprise de la servitude	Hors Emprise servitude
E	405	Les courcois	Taillis	CABASSE	5490	5490	0

ORIGINES DE PROPRIÉTÉ

- Donation du 26/11/1976, Me MARTY, publiée le 19/01/1977, Vol.1558 n°5

-

-

PROPRIETAIRES REELS

TERRIER N°026

Propriétaire
GARNIER Jean Louis Ernest époux PLATS Suzette
 né le 10/07/1929 à MARSEILLE (13)
 Parc du Roi d'Espagne
 1 allée Murillo 13 008 MARSEILLE

DESIGNATION CADASTRALE

Section	Parcelles			Superficies en m ²			
	Parcelle	Voie ou lieudit	Nature	Commune	Contenance m ²	Emprise de la servitude	Hors Emprise servitude
E	370	La selle	Taillis	CABASSE	4890	4890	0

ORIGINES DE PROPRIÉTÉ

- Attestation après décès du 14/03/1977, Me MARTIN, publiée le 13/05/1977, Vol.1648 n°2
- Acquisition à titre de licitation faisant cesser l'indivision du 14/03/1977, Me MARTIN, publiée le 13/05/1977, Vol.1648 n°3

PROPRIETAIRES REELS

TERRIER N°027

Propriétaire
GUTGOU Lucie Josephine Marie épouse ROBIN Antonin
 née le 27/11/1896 à CABASSE (83)
 Rue Maréchal Foch
 83 570 CARCES

DESIGNATION CADASTRALE

Section	Parcelles			Superficies en m ²			
	Parcelle	Voie ou lieu dit	Nature	Commune	Contenance m ²	Emprise de la servitude	Hors Emprise servitude
E	366	Le cros du dran	Taillis	CABASSE	6757	6757	0

ORIGINES DE PROPRIÉTÉ

- Origine antérieure au 1er janvier 1956

-

-

PROPRIETAIRES REELS

TERRIER N°028

Propriétaire
ISNARD Pascal époux HALADEJ Marie
 né le 19/03/1984 à DRAGUIGNAN (83)
 30 chemin Saint Foch
 83 340 FLASSANS-SUR-ISSOLE

DESIGNATION CADASTRALE

Section	Parcelles			Superficies en m ²			
	Parcelle	Voie ou lieudit	Nature	Commune	Contenance m ²	Emprise de la servitude	Hors Emprise servitude
E	152	La selle	Taillis	CABASSE	8190	8190	0
E	146	La selle	Taillis	CABASSE	7920	7920	0

ORIGINES DE PROPRIÉTÉ

- Acquisition du 12/07/2017, Me VALLET, publiée le 20/07/2017, Vol.2017P n°6461

-

-

PROPRIETAIRES REELS

TERRIER N°029

Propriétaire
ITALIANO Valérie Anne Pascale célibataire majeure
 née le 08/04/1969 à SALÉ au MAROC
 Les Terrasses du Prince - D2
 620 chemin de Rabiac Estragnol 06 600 ANTIBES

DESIGNATION CADASTRALE

Section	Parcelles			Superficies en m ²			
	Parcelle	Voie ou lieu-dit	Nature	Commune	Contenance m ²	Emprise de la servitude	Hors Emprise servitude
E	399	Les courcois	Taillis	CABASSE	15256	15256	0

ORIGINES DE PROPRIÉTÉ

- Acquisition du 24/06/2014, Me DESCHLER publiée le 08/07/2014, Vol.2014P n°5356

-

-

PROPRIETAIRES REELS

TERRIER N°030

Propriétaire
LAGANA Jean François Joseph célibataire majeur
 né le 13/01/1953 à CABASSE (83)
 Le Mourillon
 24 rue Jean Jaurès 83 340 CABASSE

DESIGNATION CADASTRALE

Section	Parcelles			Superficies en m ²			
	Parcelle	Voie ou lieu-dit	Nature	Commune	Contenance m ²	Emprise de la servitude	Hors Emprise servitude
E	135	Les breguières	Taillis	CABASSE	6300	6300	0

ORIGINES DE PROPRIÉTÉ

- Attestation après décès du 20/04/2012, Me PATE, publiée le 14/05/2012, Vol.2012P n°4633
- Attestation rectificative publiée le 29/05/2012, Vol.2012P n°4982
- Partage après décès et EDD du 30/07/2013, Me DE CELLES, publiés le 08/08/2013, Vol.2013P n°6457

PROPRIETAIRES REELS

TERRIER N°031

Propriétaire
LEMOINE Florence Annabelle épouse HUYGHUES
 DESPOINTES Henri
 née le 14/11/1975 à STRASBOURG (67)
 326 Les Breguieres
 83 340 CABASSE

DESIGNATION CADASTRALE

Parcelles				Superficies en m ²			
Section	Parcelle	Voie ou lieu dit	Nature	Commune	Contenance m ²	Emprise de la servitude	Hors Emprise servitude
E	131	Les breguieres	Sol-Taillis	CABASSE	9740	6014	3726

ORIGINES DE PROPRIÉTÉ

- Acquisition du 22/04/20036, Me HUSTIN DE GUBERNATIS, publiée le 04/06/2003, Vol.2003P n°5817

PROPRIETAIRES REELS

TERRIER N°032

Propriétaire
LES 3 M Représentée par Mario MARTINS DO CARMO Société
 Civile Immobilière
 N° SIREN : 489 559 088 - RSC de DRAGUIGNAN
 La Selle
 83 340 CABASSE

DESIGNATION CADASTRALE

Section	Parcelle	Voie ou lieudit	Nature	Commune	Superficies en m ²		
					Contenance m ²	Emprise de la servitude	Hors Emprise servitude
E	382	La selle	Vergier	CABASSE	16830	16830	0
E	383	La selle	Sol	CABASSE	27	27	0

ORIGINES DE PROPRIÉTÉ

- Acquisition du 03/03/2006, Me MAUMELAT, publiée le 28/03/2006, Vol.2006P n°3650

PROPRIETAIRES REELS

TERRIER N°033

Propriétaire
LEY Nicole Francine Rose Marie Célibataire majeure
née le 26/06/1963 à BRIGNOLES (83)
9 Place Cavailhon
83 170 BRIGNOLES

DESIGNATION CADASTRALE

Section	Parcelles			Superficies en m ²			
	Parcelle	Voie ou lieu-dit	Nature	Commune	Contenance m ²	Emprise de la servitude	Hors Emprise servitude
E	384	La selle	Taillis	CABASSE	4775	4775	0

ORIGINES DE PROPRIÉTÉ

- Donation du 10/04/2014, Me DE CELLES, publiée le 02/06/2014, Vol.2014P n°4265
- Usufruit éteint suite au décès de LEY Francis, né le 20/10/1929

PROPRIETAIRES REELS

TERRIER N°034

Propriétaire
SIMIAN André Paule Claire Jeanne épouse LOGIACCO
Antoine
née le 27/06/1937 à CABASSE (83)
1 impasse du Clos
83 340 CABASSE

DESIGNATION CADASTRALE

Parcelles				Superficies en m ²			
Section	Parcelle	Voie ou lieudit	Nature	Commune	Contenance m ²	Emprise de la servitude	Hors Emprise servitude
E	538	La selle	Taillis	CABASSE	6004	6004	0

ORIGINES DE PROPRIÉTÉ

- Donation-partage du 26/03/1979, Me MARTIN, publiée le 16/05/1979, Vol.2249 n°9

-
-

PROPRIETAIRES REELS

TERRIER N°035

Propriétaire
MARTIN Simone Élise Célestine épouse BERTIN Gaston
née le 01/10/1930 à CABASSE (83)
Lotissement Ste Brigitte
52 allée Deis Caneu 83 600 FREJUS

DESIGNATION CADASTRALE

Section	Parcelles			Superficies en m ²			
	Parcelle	Voie ou lieu-dit	Nature	Commune	Contenance m ²	Emprise de la servitude	Hors Emprise servitude
E	404	Les courcois	Taillis	CABASSE	6740	6740	0

ORIGINES DE PROPRIÉTÉ

- Donation du 07/11/1955, Me BISCALDI, publiée le 08/01/1996, Vol.96P n°110
- Usufruit éteint suite aux décès des donateurs décédés les 23/01/1999 et 08/12/1996

PROPRIETAIRES REELS

TERRIER N°036

Propriétaire
MAURIN André Augustin Émile Marie époux TRABAUD
 Marguerite
 né le 23/07/1941 à CABASSE (83)
 Campagne Aime Marius
 554 chemin des Renaudes 83 210 SOLLIES-PONT

DESIGNATION CADASTRALE

Parcelles				Superficies en m ²			
Section	Parcelle	Voie ou lieudit	Nature	Commune	Contenance m ²	Emprise de la servitude	Hors Emprise servitude
E	395	La selle	Taillis	CABASSE	2310	2310	0

ORIGINES DE PROPRIÉTÉ

- Attestation après décès du 21/10/1983, Me HUSSON, publiée le 21/11/1983, Vol.4115 n°18
- Usufruit éteint suite au décès de SANGUINETTI Louise (Vol.02P n°1439)

PROPRIETAIRES REELS

TERRIER N°037

Prop. Indivis	Prop. Indivis	Prop. Indivis
MINGEAUD Annie Christianne Marie Lucienne épouse MURATORIO Gérard née le 23/05/1948 à TOULON (83) La Soulejade 495 cours Gabriel Peri 13 830 ROQUEFORT LA BEDOULE	MINGEAUD Marie-Lise Chantal épouse SOYER Jean-Marie née le 24/10/1953 à TOULON (83) 11 rue du Vingt Quatre Mars 06 100 NICE	MURATORIO Estelle Véronique épouse PONSONNEILLE Nicolas née le 16/09/1977 à MARSEILLE (13) 49 avenue de la Lavande - 13 340 ROGNAC
Prop. Indivis MURATORIO Sylvie Isabelle épouse LINGRAND Matthieu née le 10/04/1975 à MARSEILLE (13) 21 chemin Allabaenea 64 210 ARBONNE		

DESIGNATION CADASTRALE

Parcelles			Superficies en m²				
Section	Parcelle	Voie ou lieudit	Nature	Commune	Contenance m²	Emprise de la servitude	Hors Emprise servitude
E	540	La selle	Taillis	CABASSE	218	218	0

ORIGINES DE PROPRIÉTÉ

- Donation du 23/12/1997, Me BISCALDI, publiée le 20/02/1998, Vol.98P n°1573

-

-

PROPRIETAIRES REELS

TERRIER N°038

Propriétaire
MOINIE Jeanne Thérèse veuve ESTEVENART Hilaire
 née le 18/03/1942 à LOBBES (Belgique)
 82 rue de l'Entreville
 6540 LOBBES Belgique

DESIGNATION CADASTRALE

Section	Parcelles			Superficies en m ²			
	Parcelle	Voie ou lieu dit	Nature	Commune	Contenance m ²	Emprise de la servitude	Hors Emprise servitude
E	374	La selle	Taillis	CABASSE	26606	26606	0

ORIGINES DE PROPRIÉTÉ

- Acquisition du 20/11/1975, Me MARTIN, publiée le 18/12/1975, Vol.1259 n°27

-

-

PROPRIETAIRES REELS

TERRIER N°039

Prop. Indivis MONTFERRAND Geneviève Julienne Marie épouse GIODANENGO née le 27/01/1956 à BRIGNOLES (83) 202, Chemin de la Garrigue 83300 DRAGUIGNAN	Prop. Indivis MONTFERRAND Danielle Andrée Marie épouse CASTILLON née le 08/05/1958 à GASSIN (83) Villa Les Lions Chemin St Jean 83300 DRAGUIGNAN
--	---

DESIGNATION CADASTRALE

Parcelles				Superficies en m ²			
Section	Parcelle	Voie ou lieudit	Nature	Commune	Contenance m ²	Emprise de la servitude	Hors Emprise servitude
E	584	La selle	Taillis	CABASSE	1840	1840	0

ORIGINES DE PROPRIÉTÉ

- Attestation après décès du 19/05/2022, Me PERON, publiée le 03/06/2022, Vol.2022P n°15270

PROPRIETAIRES REELS

TERRIER N°040

Prop. Indivis NIVIERE Renée Marie-Thérèse épouse JOUGLAS née le 15/08/1923 à TOULON (83) Les Moulins 117 rue République 83 140 SIX FOURS LES PLAGES	Prop. Indivis JOUGLAS Antoine Victor Marc époux NIVIERE Renée né le 17/11/1923 à SIX FOURS LES PLAGES (83) Les Moulins 117 rue République 83 140 SIX FOURS LES PLAGES
--	--

DESIGNATION CADASTRALE

Section	Parcelles			Superficies en m ²			
	Parcelle	Voie ou lieudit	Nature	Commune	Contenance m ²	Emprise de la servitude	Hors Emprise servitude
E	373	La selle	Taillis	CABASSE	14709	14709	0

ORIGINES DE PROPRIÉTÉ

- Attestation après décès du 07/07/1979, Me GRANET, publiée le 23/08/1973, Vol.2344 n°18

- Acte du 28/03/1994, Me IVALDI, publié le 18/04/1994, Vol.94P n°3361

PROPRIETAIRES REELS

TERRIER N°041

Prop. Individis NOVELLAS Frédéric René Yves époux LEMOINE Martine né le 31/05/1956 à ANTIÈRES (06) 24 Impasse du Castagnet 40 180 SIEST	Prop. Individis NOVELLAS Jean Jacques Henri Marius Célibataire majeur né le 28/09/1949 à ANTIÈRES (06) 5 chemin Camp Courdeou 06 650 OPTO
--	--

DESIGNATION CADASTRALE

Section	Parcelles			Superficies en m ²			
	Parcelle	Voie ou lieudit	Nature	Commune	Contenance m ²	Emprise de la servitude	Hors Emprise servitude
E	151	La selle	Taillis	CABASSE	4400	4400	0

ORIGINES DE PROPRIÉTÉ

- Attestation après décès du 24/08/1999, Me PONS, publiée les 30/09/1999 et 16/02/2000, Vol.99P n°9476
- Usufruit éteint suite au décès de Mme MOUTTE née le 18/10/1929

PROPRIETAIRES REELS

TERRIER N°042

Propriétaire
PONZO Jean Francis pour MINUTY
 né le 21/05/1925 à CABASSE (83)
 Rue Étienne Sieyes
 83 570 CARCES

DESIGNATION CADASTRALE

Section	Parcelle	Voie ou lieu-dit	Parcelles		Superficies en m ²		
			Nature	Commune	Contenance m ²	Emprise de la servitude	Hors Emprise servitude
E	134	Les breguières	Taillis	CABASSE	12510	12510	0

ORIGINES DE PROPRIÉTÉ

- Origine antérieure au 1er janvier 1956

-

-

PROPRIETARIES REELS

TERRIER N°043

Prop. Indivis COUDERT Maryvonne Géraldine Marcelle Louise épouse RAMELLA Francis née le 04/10/1953 en AVIGNON (84) 157, Chemin de la Loubière 13 760 SAINT CANNAT	Prop. Indivis Propriétaire réel Inconnu. Application de l'article 82 du décret du 14 octobre 1955 - Alinéa 1er
---	--

DESIGNATION CADASTRALE

Parcelles				Superficies en m ²			
Section	Parcelle	Voie ou lieu dit	Nature	Commune	Contenance m ²	Emprise de la servitude	Hors Emprise servitude
E	127	Les breguières	Taillis	CABASSE	5240	5240	0

ORIGINES DE PROPRIÉTÉ

- Pour 17a 47ca : Attestation après décès du 31/08/2005, Me RAYBAUDO, publiée le 27/09/2005, Vol.2005P n°10194
- Pour 34a93ca : Origine antérieure au 1er janvier 1956

PROPRIETARIES REELS

TERRIER N°044

Propriétaire indivis BILLOIS Janine Marie Suzanne Veuve LOUBIERE née le 21/04/1931 à PARIS 17ème (75) EPHAD Résidence Marie Madeleine 371, Avenue du 8 mai 1945 83 470 SAINT MAXIMIN	Propriétaire indivis LOUBIERE Denise Lucette Suzannz épouse HEMAN Jean- François née le 21/04/1952 à TOULON (83) 1314, Rte du Vallon 83 320 CARQUEIRANNE	Propriétaire indivis LOUBIERE Luc Germain époux LAPORTE né le 28/05/1953 à TOULON (83) Route de Rocbaron 83 390 PUGET-VILLE
Prop. Indivis LOUBIERE Marc Georges époux BARBIZIER né le 20/10/1954 à TOULON (83) 11, Rue des Escourrieu 83 390 CUERS	Propriétaire indivis Propriétaire réel Inconnu - Application de l'article 82 du décret du 14 octobre 1955 - Alinea 1er	

DESIGNATION CADASTRALE

Parcelles				Superficies en m²			
Section	Parcelle	Voie ou lieudit	Nature	Commune	Contenance m²	Emprise de la servitude	Hors Emprise servitude
E	142	La selle	Taillis	CABASSE	5310	5310	0

ORIGINES DE PROPRIÉTÉ

- Pour BILLOIS Janine : Acte du 06/12/1982, Me BOYER, publiée le 14/06/1983, Vol.3950 n°2
- Pour les CTS LOUBIERE (26a50ca) : Attestation après décès du 18/04/2018, Me RENOUX BICHAUD, publiée le 17/05/2018, Vol.2018P n°4294
Attestation rectificative publiée le 17/10/2018, Vol.2018P n°9500
- Pour les autres 26a60ca : Origine antérieure au 1er janvier 1956

PROPRIETAIRES REELS

TERRIER N°045

Prop. Individis BERARD Edmond Victor Henri époux PICHON né le 15/07/1933 à CABASSE (83) 667, Avenue de Reblançon 83 130 LA GARDE	Prop. Individis BOYER Marie-Thérèse Monique Edmonde Epouse PASQUALIN Antoine né le 07/03/1937 à CABASSE (83) Les Bréguières 83 340 CABASSE	Prop. Individis ABELLO Odile Pierrette Andrée Epouse DELPECH née le 01/07/1960 à BRIGNOLES (83) 175, Rue des Fifres 83 170 BRIGNOLES
---	--	---

DESIGNATION CADASTRALE

Parcelles				Superficies en m ²			
Section	Parcelle	Voie ou lieudit	Nature	Commune	Contenance m ²	Emprise de la servitude	Hors Emprise servitude
E	145	La selle	Taillis	CABASSE	3760	3760	0

ORIGINES DE PROPRIÉTÉ

- Pour BERARD Edmond : Attestation après décès du 03/01/2006, Me DE CELLES, publiée le 31/06/2006, Vol.2006P n°1147
- Pour BOYER Marie-Thérèse : Attestation après décès du 12/01/2006, Me DE CELLES, publiée le 31/06/2006, Vol.2006P n°1153
- Pour ABELLO Odile : Attestation après décès du 05/11/2007, Me GONTHIER, publiée le 22/11/2007, Vol.2007P n°11561

PROPRIETAIRES REELS

TERRIER N°045

Prop. Individis FAVRE Laurence Françoise épouse AYER André née le 03/09/1935 à ECHALLENS (Suisse) 4, Chemin des Palettes 1020 RENENS SUISSE	Prop. Individis FAVRE Joseph époux LONGCHAMP né le 10/06/1965 à ECHALLENS (Suisse) 2, Place de la Couronne 1040 ECHALLENS SUISSE	Prop. Individis FAVRE François Juliette épouse FAVRE Pierre née le 25/09/1946 à ECHALLENS (Suisse) 40, Chemin de la Villaire 1040 ECHALLENS SUISSE
--	---	---

DESIGNATION CADASTRALE

Section	Parcelles			Superficies en m ²			
	Parcelle	Voie ou lieu-dit	Nature	Commune	Contenance m ²	Emprise de la servitude	Hors Emprise servitude
E	145	La selle	Taillis	CABASSE	3760	3760	0

ORIGINES DE PROPRIÉTÉ

- Pour 18a80ca : Attestation après décès du 23/12/1996, Me GOUBARD, publiée le 14/02/1997, Vol.97P n°1309

-

-

PROPRIETAIRES REELS	TERRIER N°046
---------------------	---------------

Prop. Individis SIMIAN Arlette Paule Marie épouse VIDAL Alain née le 24/07/1944 à CABASSE (83) Chemin de Fignols La Vidalière 34 700 SOUMONT	Prop. Individis SIMIAN Paul Yves Jean époux AGOSTINI né le 02/01/1947 à CABASSE (83) Les Logis de Montessoro Bât.W84 20600 BASTIA	Prop. Individis SIMIAN Monique Claire Denise épouse CROUZAT née le 29/11/1950 à TOULON (83) Villa La Litorne Corniche Marcel Pagnol 83 210 SOLLIES TOUCAS
Prop. Individis SIMIAN Anne Marie Denise épouse LASSERRE née le 22/04/1953 à TOULON (83) Les Cèdres Bât.1 1532, Avenue Marceau 83 100 TOULON		

DESIGNATION CADASTRALE

Parcelles				Superficies en m ²			
Section	Parcelle	Voie ou lieudit	Nature	Commune	Contenance m ²	Emprise de la servitude	Hors Emprise servitude
E	150	La selle	Taillis	CABASSE	15890	15890	0

ORIGINES DE PROPRIÉTÉ

- Pour 35a25ca : Donation du 26/10/2004, Me GONTHIER, publiée le 08/12/2004, Vol.2004P n°12966

PROPRIETAIRES REELS

TERRIER N°046

Prop. Indivis ROUBIN Annie Rosette Françoise épouse BURLLE Daniel née le 13/07/1959 à CABASSE (83) 23, Rue Jean Jaurès La Vidalière 83 340 CABASSE	Prop. Indivis ROUBIN André Louis Max Célibataire majeur né le 05/06/1961 à CABASSE (83) Campagne Saint Pastour 83 340 CABASSE	Prop. Indivis NIVIERE Renée Gabrielle Marie veuve ROUBIN Fernand 23, Rue Jean Jaurès 83 340 CABASSE
---	--	---

DESIGNATION CADASTRALE

Section	Parcelles			Superficies en m ²			
	Parcelle	Voie ou lieudit	Nature	Commune	Contenance m ²	Emprise de la servitude	Hors Emprise servitude
E	150	La selle	Taillis	CABASSE	15890	15890	0

ORIGINES DE PROPRIÉTÉ

- Pour 70a78ca : Donation du 20/12/2017, Me THONE, publiée le 15/01/2018 Vol.2018P n°411

-

-

PROPRIETAIRES REELS

TERRIER N°046

Prop. Individis GARRUS Elisabeth Jacqueline Mauricette épouse NIEZBORALA Pierre née le 20/11/1959 à BRIGNOLES (83) Chemin des Paracos 83170 CAMPS LA SOURCE	Prop. Individis GARRUS Patrick Emile Adolphe Célibataire majeur né le 18/10/1964 à BRIGNOLES (83) Quartier du Pin 83 170 BRIGNOLES	Prop. Individis GARRUS Elodie Anne Magali célibataire majeure née le 24/11/1988 à BRIGNOLES (83) 5, Rue des Anciens Combattants d'AFN 83 170 BRIGNOLES
Prop. Individis GARRUS Eva Jeanne Béatrice célibataire majeure née le 18/06/1991 à BRIGNOLES (83) 5, Rue des Anciens Combattants d'AFN 83 170 BRIGNOLES		

DESIGNATION CADASTRALE

Section	Parcelles			Superficies en m ²			
	Parcelle	Voie ou lieudit	Nature	Commune	Contenance m ²	Emprise de la servitude	Hors Emprise servitude
E	150	La selle	Taillis	CABASSE	15890	15890	0

ORIGINES DE PROPRIÉTÉ

- Pour 52a87ca :
- Attestation après décès du 29/02/2016, Me CHARLES, publiée le 09/03/2016 Vol.2016P n°1981
- Attestation après décès du 30/11/2018, Me CHARLES, publiée le 11/12/2018, Vol.2018P n°11392

PROCÉDURES D'AUTORISATION ET DE DECLARATION D'UTILITE PUBLIQUE (DUP)
 DU FORAGE DES BRÉGUIÈRES - COMMUNE DE CABASSE (83)
 ÉTAT PARCELLAIRE – PÉRIMÈTRE DE PROTECTION RAPPROCHÉE

PROPRIETAIRES REELS

TERRIER N°047

Prop. Individis ROQUEBRUN Albert Eugène Jean Célibataire majeur né le 22/06/1947 à CABASSE (83) Draboux 83 340 CABASSE	Prop. Individis DANOY Monique Lucile Henriette épouse CAMBRIANI née le 08/06/1950 à MARSEILLE (13) Le Grand pavois Entrée S 90, Allée Aristide Maillol 83 130 LA GARDE	Prop. Individis CAMBRIANI Karen Michèle Célibataire majeure née le 23/02/1972 à MARSEILLE (13) Le Castellas Bât.K 3, Avenue des félibres 83 210 SOLLIES PONT
Prop. Individis CAMBRIANI Caroline Séverine célibataire majeure née le 08/12/1978 à MARSEILLE (13) 1, Bd Sidolle 13 010 MARSEILLE		

DESIGNATION CADASTRALE

Parcelles				Superficies en m ²			
Section	Parcelle	Voie ou lieudit	Nature	Commune	Contenance m ²	Emprise de la servitude	Hors Emprise servitude
E	391	La selle	Taillis	CABASSE	9900	9900	0

ORIGINES DE PROPRIÉTÉ

- Pour ROQUEBRUN Albert (49a50ca) : Acquisition du 14/02/2020, Me BERNARD, publiée le 09/03/2020, Vol.2020P n°2226
- Pour les CTS CAMBRIANI (49a50ca) : Attestation après décès du 10/02/2003, Me ROUSSET-RIVIERE, publiée le 22/03/2004, Vol.2004P n°2860

PROPRIETAIRES REELS

TERRIER N°048

Prop. Individus BARET Maurice Gilbert Célibataire majeur né le 20/07/1929 à CABASSE (83) 3, Rue Jules Ferry 83 340 CABASSE	Prop. Individus BARET Raphaël Marc Michel époux CAMILLERI Michelle né le 10/10/1957 à CABASSE (83) 1.11 avenue Claude DEBUSSY 03 100 MONTLUÇON	Prop. Individus Propriétaire réel Inconnu. Application de l'article 82 du décret du 14 octobre 1955 - Alinéa 1er
---	---	--

DESIGNATION CADASTRALE

Section	Parcelles			Superficies en m ²			
	Parcelle	Voie ou lieudit	Nature	Commune	Contenance m ²	Emprise de la servitude	Hors Emprise servitude
E	393	La selle	Taillis	CABASSE	4700	4700	0

ORIGINES DE PROPRIÉTÉ

- Pour les CTS BARET (23a50ca) :
Attestation après décès du 28/08/2013, Me SOURDILLE-RENAUD, publiée le 17/09/2013, Vol.2013P n°7346
Attestation rectificative publiée le 04/10/2013, Vol.2013P N°7781
- Pour autres (23a50ca) : Origine antérieure au 1er janvier 1956

PROPRIETAIRES REELS

TERRIER N°049

Prop. Indivis LUVARA Valérie Patricia épouse GRACIA Jean née le 30/12/1965 à CABASSE (83) 25, Allée du Rhône 69 320 FEYZIN	Prop. Indivis BESOZZI Joël Yves Régis époux LINARI né le 25/08/1937 à AIX EN PROVENCE (13) 83 340 CABASSE
---	---

DESIGNATION CADASTRALE

Section	Parcelles			Superficies en m ²			
	Parcelle	Voie ou lieudit	Nature	Commune	Contenance m ²	Emprise de la servitude	Hors Emprise servitude
E	400	Les courcois	Taillis	CABASSE	23190	16093	7097

ORIGINES DE PROPRIÉTÉ

- Pour LUVARA Valérie (1ha15a95ca) : Donation-partage du 23/08/1996, Me ATHENOUX, publiée le 25/09/1996, Vol.96P n°7520
- Pour BESOZZI Joël (1ha15a95ca) : Attestation après décès du 31/08/1998, Me RIBON, publiée le 22/12/1998, Vol.98P n°10829

PROPRIETAIRES REELS

TERRIER N°050

Prop. Indivis BARET Maurice Gilbert Célibataire majeur né le 20/07/1929 à CABASSE (83) 3, Rue Jules Ferry 83 340 CABASSE	Prop. Indivis BARET Raphaël Marc Michel époux CAMILLERI Michelle né le 10/10/1957 à CABASSE (83) 1.11 avenue Claude DEBUSSY 03 100 MONTLUÇON	Prop. Indivis SIMIAN Paul Yves Jean époux AGOSTINI né le 02/01/1947 à CABASSE (83) Les Logis de Montessoro Bât. W84 20600 BASTIA
---	---	---

DESIGNATION CADASTRALE

Parcelles			Superficies en m ²				
Section	Parcelle	Voie ou lieudit	Nature	Commune	Contenance m ²	Emprise de la servitude	Hors Emprise servitude
E	407	Les courcois	Taillis	CABASSE	8510	8510	0

ORIGINES DE PROPRIÉTÉ

- Pour les CTS BARET (42a55ca) :
Attestation après décès du 28/08/2013, Me SOURDILLE-RENAUD, publiée le 17/09/2013, Vol.2013P n°7346
Attestation rectificative publiée le 04/10/2013, Vol.2013P N°7781
- Pour SIMIAN Paul (42a55ca) : Donation-partage du 27/10/2004, Me GONTHIER, publiée le 08/12/2004, Vol.2004P n°12966

PROPRIETAIRES REELS

TERRIER N°051

Propriétaire
ROQUEBRUN Albert Eugène Jean Célibataire majeur
 né le 22/06/1947 à CABASSE (83)
 Draboux
 83 340 CABASSE

DESIGNATION CADASTRALE

Section	Parcelles			Nature	Commune	Contenance m ²	Superficies en m ²	
	Parcelle	Voie ou lieu-dit					Emprise de la servitude	Hors Emprise servitude
E	368	La selle		Taillis	CABASSE	2000	2000	0
E	396	La selle		Taillis	CABASSE	2390	2390	0

ORIGINES DE PROPRIÉTÉ

- Acquisition du 18/10/2002, Me ATHENOUX, pub. le 30/10/2002, Vol.2002P n°11256

-

-

PROPRIETAIRES REELS

TERRIER N°052

Prop. Indivis
FOURNIER François Maurice René époux SANDRE Sabine
né le 07/02/1973 à GRASSIN (83)
App. N°103 - Bât. 1
1 allée des Cordelles 83 990 SAINT TROPEZ

Prop. Indivis
FOURNIER Nicolas Charles, Paul - époux AZZENA Carole
né le 13/04/1980 à GRASSIN (83)
8 Parc Activité le Colombier II
17 impasse du Picardan 83 350 RAMATUELLE

DESIGNATION CADASTRALE

Section	Parcelles			Superficies en m ²			
	Parcelle	Voie ou lieudit	Nature	Commune	Contenance m ²	Emprise de la servitude	Hors Emprise servitude
E	402	Les courcois	Taillis	CABASSE	4900	4900	0

ORIGINES DE PROPRIÉTÉ

- Donation-partage du 09/09/2009, Me BERNARD, publiée le 27/10/2009, Vol.2009P n°8392
- Attestation après décès du 07/05/2021, Me ORON, en cours de publication sous le n°d'archivage provisoire 8304P02 P13982

PROPRIETAIRES REELS

TERRIER N°053

Propriétaire
SASTRON Albert époux MIVIERE
Propriétaire réel Inconnu.
Application de l'article 82 du décret du 14 octobre 1955 -
Alinéa 1er
83 340 LE LUC

DESIGNATION CADASTRALE

Parcelles				Superficies en m ²			
Section	Parcelle	Voie ou lieudit	Nature	Commune	Contenance m ²	Emprise de la servitude	Hors Emprise servitude
E	401	Les courcois	Taillis	CABASSE	4160	4160	0

ORIGINES DE PROPRIÉTÉ

- Origine antérieure au 1er janvier 1956

-

-

PROPRIETAIRES REELS

TERRIER N°054

Propriétaire

SCI SORETH Représentée par Monsieur Jean-Paul THOLE,
 son gérant SIREN N° 326 070 869 - RSC de STRASBOURG
 20 rue de Berne
 67 380 LINGOLSHEIM

DESIGNATION CADASTRALE

Section	Parcelles			Superficies en m ²			
	Parcelle	Voie ou lieu-dit	Nature	Commune	Contenance m ²	Emprise de la servitude	Hors Emprise servitude
E	378	La selle	Taillis	CABASSE	5130	5130	0

ORIGINES DE PROPRIÉTÉ

- Acquisition du 30/12/1982, Me BISCALDI, publiée le 03/03/1983, Vol.3840 n°22

-

-

PROPRIETAIRES REELS

TERRIER N°055

Propriétaire TURLE Fernand - Paul époux MULLER Né le 30/09/1892 à LE LUC (83) 1 rue de L'Ormeau 83 340 LE LUC	
--	--

DESIGNATION CADASTRALE

Section	Parcelles			Superficies en m ²			
	Parcelle	Voie ou lieu dit	Nature	Commune	Contenance m ²	Emprise de la servitude	Hors Emprise servitude
E	126	Les breguières	Taillis	CABASSE	32550	32550	0

ORIGINES DE PROPRIÉTÉ

- Origine antérieure au 1er janvier 1956

-

-

PROPRIETAIRES REELS

TERRIER N°056

Propriétaire
VERDUCCI Maria épouse MURATORE Santo
Propriétaire réel Inconnu.
Application de l'article 82 du décret du 14 octobre 1955 -
Alinéa 1er
Centre Affaire Europe -
BD du Cerceron - BP 498 - 83 704 SAINT RAPHAEL

DESIGNATION CADASTRALE

Section	Parcelle	Voie ou lieudit	Nature	Commune	Contenance m²	Superficies en m²		
						Emprise de la servitude	Hors Emprise servitude	
E	379	La selle	Taillis	CABASSE	3937	3937	0	
E	380	La selle	Verges	CABASSE	1460	1460	0	

ORIGINES DE PROPRIÉTÉ

- Origine antérieure au 1er janvier 1956

-

-

PLAN PARCELLAIRE
Captage des Bréguières

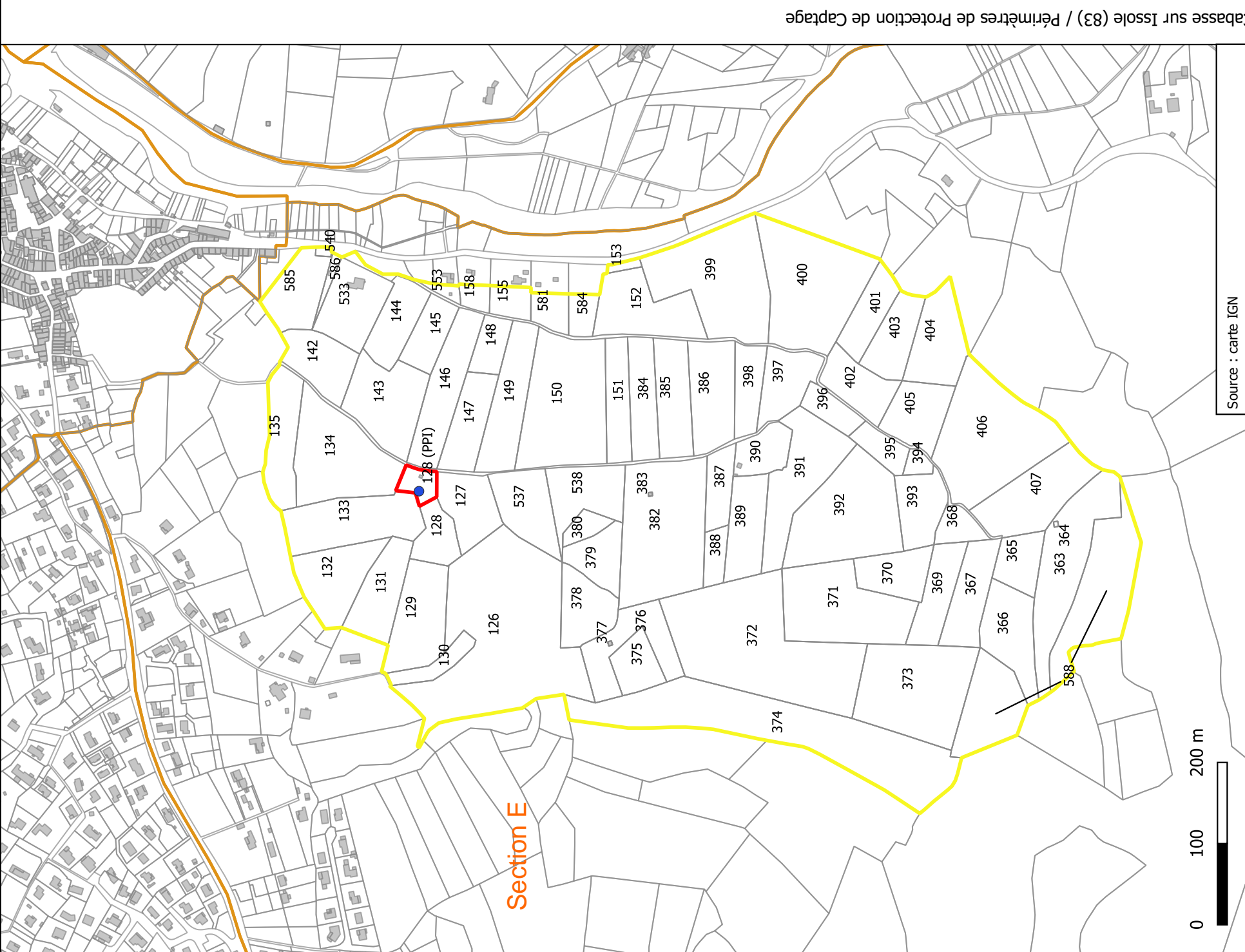
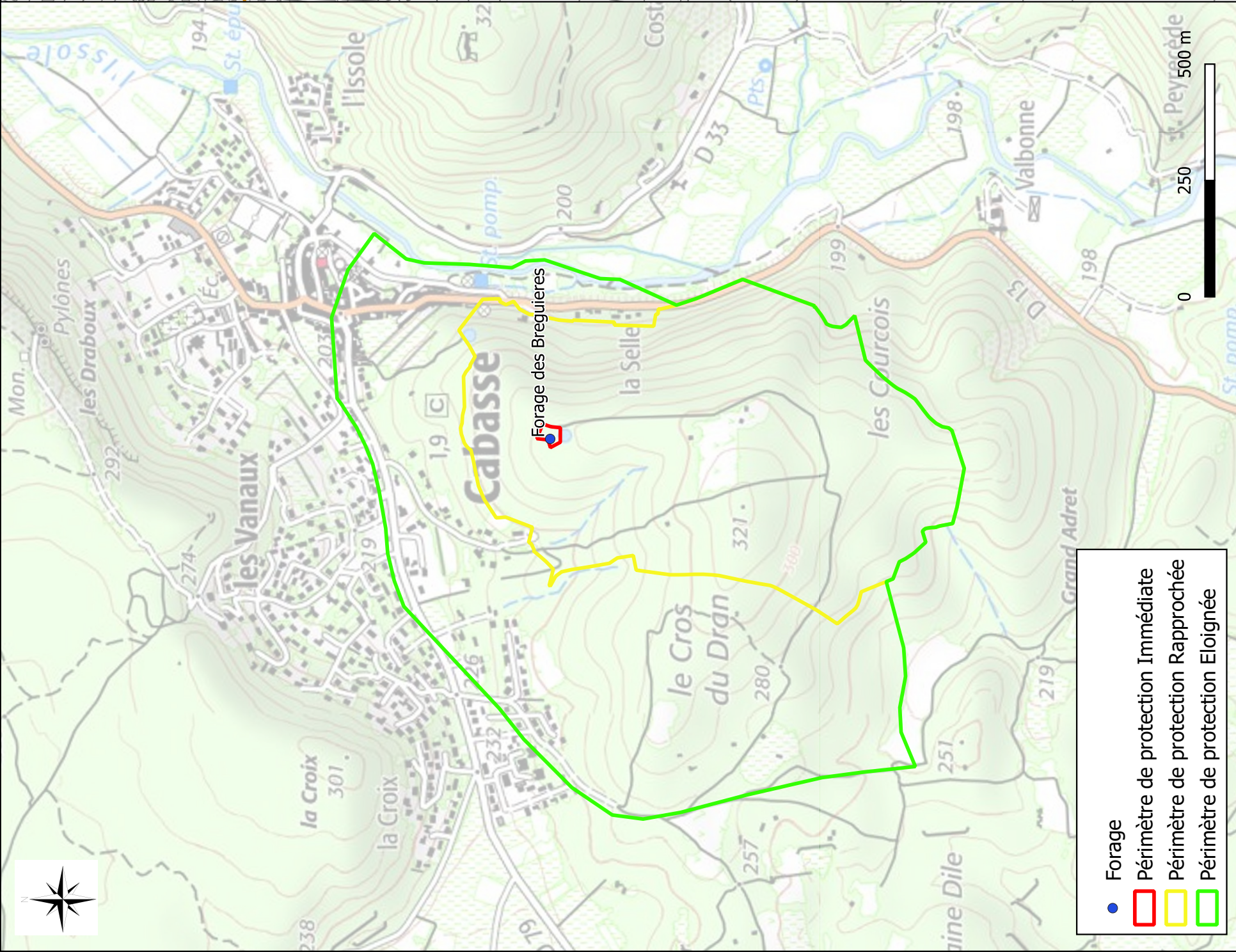

Z.I. Bois des Lots
 10, Allée des Gonsards
 26 130 Saint Paul Trois Châteaux
 Téléphone : 04.75.04.78.24

PLAN PARCELLAIRE

Périimètre de protection de captage - Forage des Breguieres

Ind : A

Etabli par : A.VANSTEENSKISTE

Approuvé par : A.MARTY

Plan du 01/10/2021

Nom du fichier : Carte PPC.pgz

Codification : 13210097-ER1-ETU-PG-1-014

Echelle 1 / 25 000